



**DAFTAR KELOMPOK KKN KELAS REGULER
UNIVERSITAS BUDI LUHUR
SEMESTER GASAL 2022/2023**

Kelp	Lokasi Desa/Kelurahan	Dosen Pembimbing Lapangan
1	Wanagiri, Saketi, Kab. Pandeglang, Banten	Atik Ariesta, S.Kom., M.Kom
2	Wanagiri, Saketi, Kab. Pandeglang, Banten	Atik Ariesta, S.Kom., M.Kom
3	Wanagiri, Saketi, Kab. Pandeglang, Banten	Atik Ariesta, S.Kom., M.Kom
4	Talagasari, Saketi, Kab. Pandeglang, Banten	Rinny Meidiyustiani, SE., M.Akt
5	Talagasari, Saketi, Kab. Pandeglang, Banten	Rinny Meidiyustiani, SE., M.Akt
6	Talagasari, Saketi, Kab. Pandeglang, Banten	Rinny Meidiyustiani, SE., M.Akt
7	Majau, Saketi, Kab. Pandeglang, Banten	Desy Mariani, SE., M.Akt
8	Majau, Saketi, Kab. Pandeglang, Banten	Desy Mariani, SE., M.Akt
9	Majau, Saketi, Kab. Pandeglang, Banten	Desy Mariani, SE., M.Akt
10	Mekarwangi, Saketi, Kab. Pandeglang, Banten	Anindya Putri Pradipta, S.Hum., M.Hum
11	Mekarwangi, Saketi, Kab. Pandeglang, Banten	Anindya Putri Pradipta, S.Hum., M.Hum
12	Mekarwangi, Saketi, Kab. Pandeglang, Banten	Anindya Putri Pradipta, S.Hum., M.Hum
13	Girijaya, Saketi, Kab. Pandeglang, Banten	Hadidtyo Wisnu Wardani, S.Kom., M.Kom
14	Girijaya, Saketi, Kab. Pandeglang, Banten	Hadidtyo Wisnu Wardani, S.Kom., M.Kom
15	Girijaya, Saketi, Kab. Pandeglang, Banten	Hadidtyo Wisnu Wardani, S.Kom., M.Kom
16	Cigandeng, Menes, Kab. Pandeglang, Banten	Dewi Kusumaningsih, S.Kom., M.Kom
17	Cigandeng, Menes, Kab. Pandeglang, Banten	Dewi Kusumaningsih, S.Kom., M.Kom
18	Cigandeng, Menes, Kab. Pandeglang, Banten	Dewi Kusumaningsih, S.Kom., M.Kom
19	Sindangkarya, Menes, Kab. Pandeglang, Banten	Yulianawati, S.Kom., M.Kom
20	Sindangkarya, Menes, Kab. Pandeglang, Banten	Yulianawati, S.Kom., M.Kom
21	Sindangkarya, Menes, Kab. Pandeglang, Banten	Yulianawati, S.Kom., M.Kom
22	Cilabanbulan, Menes, Kab. Pandeglang, Banten	Prita Andini, SE., M.Ak
23	Cilabanbulan, Menes, Kab. Pandeglang, Banten	Prita Andini, SE., M.Ak
24	Cilabanbulan, Menes, Kab. Pandeglang, Banten	Prita Andini, SE., M.Ak
25	Kadulimus, Banjar, Kab. Pandeglang, Banten	Nexen Alexandre Pinontoan, M.I.Kom
26	Kadulimus, Banjar, Kab. Pandeglang, Banten	Nexen Alexandre Pinontoan, M.I.Kom
27	Kadulimus, Banjar, Kab. Pandeglang, Banten	Nexen Alexandre Pinontoan, M.I.Kom
28	Pulau Kelapa, Kep. Seribu Utara, Kab. Kepulauan Seribu, DKI Jakarta	Fatma Misky, S.I.Kom
29	Pulau Kelapa, Kep. Seribu Utara, Kab. Kepulauan Seribu, DKI Jakarta	Fatma Misky, S.I.Kom
30	Pulau Kelapa, Kep. Seribu Utara, Kab. Kepulauan Seribu, DKI Jakarta	Fatma Misky, S.I.Kom
31	Pulau Harapan, Kep. Seribu Utara, Kab. Kepulauan Seribu, DKI Jakarta	Sangga Arta Witama, S.I.Kom
32	Pulau Harapan, Kep. Seribu Utara, Kab. Kepulauan Seribu, DKI Jakarta	Sangga Arta Witama, S.I.Kom
33	Pulau Harapan, Kep. Seribu Utara, Kab. Kepulauan Seribu, DKI Jakarta	Sangga Arta Witama, S.I.Kom
34	Pulau Pramuka, Kep. Seribu Utara, Kab. Kepulauan Seribu, DKI Jakarta	Taqwa Putra Budi Purnomo Sidi, MM
35	Pulau Pramuka, Kep. Seribu Utara, Kab. Kepulauan Seribu, DKI Jakarta	Taqwa Putra Budi Purnomo Sidi, MM
36	Pulau Pramuka, Kep. Seribu Utara, Kab. Kepulauan Seribu, DKI Jakarta	Taqwa Putra Budi Purnomo Sidi, MM

37	Gunung Bunder 1, Pamijahan, Kab. Bogor, Jawa Barat	Dwi Kristanto, SH., MM
38	Gunung Bunder 1, Pamijahan, Kab. Bogor, Jawa Barat	Dwi Kristanto, SH., MM
39	Gunung Bunder 1, Pamijahan, Kab. Bogor, Jawa Barat	Dwi Kristanto, SH., MM
40	Gunung Bunder 2, Pamijahan, Kab. Bogor, Jawa Barat	Joko Sutrisno, M.Kom
41	Gunung Bunder 2, Pamijahan, Kab. Bogor, Jawa Barat	Joko Sutrisno, M.Kom
42	Gunung Bunder 2, Pamijahan, Kab. Bogor, Jawa Barat	Joko Sutrisno, M.Kom
43	Gunung Picung, Pamijahan, Kab. Bogor, Jawa Barat	Subandi,S.Kom., M.Kom
44	Gunung Picung, Pamijahan, Kab. Bogor, Jawa Barat	Subandi,S.Kom., M.Kom
45	Gunung Picung, Pamijahan, Kab. Bogor, Jawa Barat	Subandi,S.Kom., M.Kom
46	Gunung Menyan, Pamijahan, Kab. Bogor, Jawa Barat	Harfa Iskandar, S.T., M.T.
47	Gunung Menyan, Pamijahan, Kab. Bogor, Jawa Barat	Harfa Iskandar, S.T., M.T.
48	Gunung Menyan, Pamijahan, Kab. Bogor, Jawa Barat	Harfa Iskandar, S.T., M.T.
49	Bojongkasih, Kadupandang, Kab. Cianjur, Jawa Barat	Rismawandi, SE. M.Akt
50	Bojongkasih, Kadupandang, Kab. Cianjur, Jawa Barat	Rismawandi, SE. M.Akt
51	Bojongkasih, Kadupandang, Kab. Cianjur, Jawa Barat	Rismawandi, SE. M.Akt
52	Tanjungmekar, Karawang Barat, Kab. Karawang, Jawa Barat	Jeremy Jonathan, S.Kom., M.Kom
53	Tanjungmekar, Karawang Barat, Kab. Karawang, Jawa Barat	Jeremy Jonathan, S.Kom., M.Kom
54	Tanjungmekar, Karawang Barat, Kab. Karawang, Jawa Barat	Jeremy Jonathan, S.Kom., M.Kom
55	Segaran, Batujaya, Kab. Karawang, Jawa Barat	Muhammad Iqbal Naufal, S.I.Kom
56	Segaran, Batujaya, Kab. Karawang, Jawa Barat	Muhammad Iqbal Naufal, S.I.Kom
57	Segaran, Batujaya, Kab. Karawang, Jawa Barat	Muhammad Iqbal Naufal, S.I.Kom
58	Mekarbuana, Tegalwaru, Kab. Karawang, Jawa Barat	Drs. Ahmad Pramegia, M.I.Kom
59	Mekarbuana, Tegalwaru, Kab. Karawang, Jawa Barat	Drs. Ahmad Pramegia, M.I.Kom
60	Mekarbuana, Tegalwaru, Kab. Karawang, Jawa Barat	Drs. Ahmad Pramegia, M.I.Kom
61	Waluran Mandiri, Waluran, Kab. Sukabumi, Jawa Barat	Syahrul Awal, S.IP., M.Si.
62	Waluran Mandiri, Waluran, Kab. Sukabumi, Jawa Barat	Syahrul Awal, S.IP., M.Si.
63	Sirnajaya, Sukamakmur, Kab. Bogor, Jawa Barat	Painem, S.Kom., M.Kom.



**DAFTAR KELOMPOK KKN KELAS EKSEKUTIF
UNIVERSITAS BUDI LUHUR
SEMESTER GASAL 2022/2023**

Kelp	Lokasi Desa/Kelurahan	Dosen Pembimbing Lapangan
K1	Lokasi K1	Dr. Imelda, S.Kom., M.Kom
K2	Lokasi K2	Dr. Imelda, S.Kom., M.Kom
K3	Lokasi K3	Dr. Imelda, S.Kom., M.Kom
K4	Lokasi K4	Ikhsan Rahdiana, S.Kom., M.Kom
K5	Lokasi K5	Ikhsan Rahdiana, S.Kom., M.Kom
K6	Lokasi K6	Ikhsan Rahdiana, S.Kom., M.Kom
K7	Lokasi K7	Zaqi Kurniawan, M.Kom
K8	Lokasi K8	Zaqi Kurniawan, M.Kom
K9	Lokasi K9	Zaqi Kurniawan, M.Kom
L1	Lokasi L1	Basuki Hari Prasetyo, S.Kom., M.Kom
L2	Lokasi L2	Basuki Hari Prasetyo, S.Kom., M.Kom
L3	Lokasi L3	Basuki Hari Prasetyo, S.Kom., M.Kom
L4	Lokasi L4	Aris Wahyu Kuncoro, SE., MM
L5	Lokasi L5	Aris Wahyu Kuncoro, SE., MM
L6	Lokasi L6	Aris Wahyu Kuncoro, SE., MM
L7	Lokasi L7	Feby Lukito Wibowo, SS.,
L8	Lokasi L8	Feby Lukito Wibowo, SS.,
L9	Lokasi L9	Feby Lukito Wibowo, SS.,
M1	Lokasi M1	Syaiful Anwar, S.Ag., MM
M2	Lokasi M2	Syaiful Anwar, S.Ag., MM
M3	Lokasi M3	Syaiful Anwar, S.Ag., MM
M4	Lokasi M4	Desy Anggraeni, SE., M.Akt
M5	Lokasi M5	Desy Anggraeni, SE., M.Akt
M6	Lokasi M6	Desy Anggraeni, SE., M.Akt
M7	Lokasi M7	Endah Sri Wahyuni, SE., M.Akt
M8	Lokasi M8	Endah Sri Wahyuni, SE., M.Akt
M9	Lokasi M9	Endah Sri Wahyuni, SE., M.Akt
N1	Lokasi N1	Triana Anggraini, SE., M.Akt
N2	Lokasi N2	Triana Anggraini, SE., M.Akt
N3	Lokasi N3	Triana Anggraini, SE., M.Akt
N4	Lokasi N4	Amin Aminudin, S.Kom.I., M.I.Kom
N5	Lokasi N5	Amin Aminudin, S.Kom.I., M.I.Kom
N6	Lokasi N6	Amin Aminudin, S.Kom.I., M.I.Kom
N7	Lokasi N7	Dr. Ni Gusti Ayu Ketut Kurniasari, S.I.P., M.Si
N8	Lokasi N8	Dr. Ni Gusti Ayu Ketut Kurniasari, S.I.P., M.Si
N9	Lokasi N9	Dr. Ni Gusti Ayu Ketut Kurniasari, S.I.P., M.Si

Catatan:

1. Pelaksanaan KKN Semester GASAL 2022/2022 akan dilaksanakan secara offline (kegiatan di lokasi KKN selama 30 hari). Biaya hidup di lokasi kegiatan KKN serta biaya kegiatan pelaksanaan KKN tidak disetorkan ke kampus, melainkan dikelola secara mandiri oleh kelompok KKN.
2. Jadwal pelaksanaan KKN Semester GASAL 2022/2023 mengikuti jadwal pelaksanaan KKN pada halaman 5 atau dapat dilihat pada <http://ppm.budiluhur.ac.id/>
3. Apabila terdapat perubahan pada jadwal pelaksanaan KKN, maka akan diinformasikan kemudian di <http://ppm.budiluhur.ac.id> atau <http://baak.budiluhur.ac.id> atau melalui Dosen Pembimbing Lapangan.
4. Informasi terkait pelaksanaan KKN dapat menghubungi Dosen Pembimbing Lapangan masing-masing atau Sekretariat Kelas Executive (bagi mahasiswa kelas sore), atau Direktorat Riset dan Pengabdian Masyarakat Unit 2 Lantai 2. Telp. (021)5853753 ext 301.



JADWAL KEGIATAN KULIAH KERJA NYATA UNIVERSITAS BUDI LUHUR

Semester Gasal 2022/2023



Pengisian KRS di Webstudent

30 Mei 2022 - 01 Juli 2022

Mahasiswa mengisi matakuliah KKN melalui webstudent



Persetujuan Kwitansi & Pembayaran Biaya SKS KKN

30 Mei 2022 - 05 Agustus 2022

Mahasiswa melakukan klik setuju membuat kwitansi kemudian melakukan pembayaran biaya SKS melalui bank



Pendaftaran KKN via Webstudent

08 Agustus 2022 - 26 Agustus 2022

Mahasiswa melakukan pendaftaran KKN melalui webstudent kemudian memasukkan keterangan riwayat kesehatan



Pemilihan Kelompok KKN

08 - 09 September 2022 & 15 - 16 September 2022

Mahasiswa memilih kelompok KKN dan Dosen Pembimbing Lapangan KKN melalui webstudent tahap 1 dan tahap 2



Pembekalan kepada Dosen Pembimbing Lapangan

28 September 2022

Pembekalan untuk para dosen yang akan membimbing kelompok KKN



Pembekalan Peserta KKN

01 Oktober 2022 - 31 Oktober 2022

Pembekalan untuk para mahasiswa peserta KKN
Pembekalan akan diberikan oleh Dosen Pembimbing Lapangan



Survey Lokasi KKN & Bimbingan Pembuatan Proposal KKN

01 November 2022 - 16 Desember 2022

Dosen Pembimbing Lapangan dan Mahasiswa KKN melakukan survey lokasi kegiatan KKN kemudian membuat proposal KKN

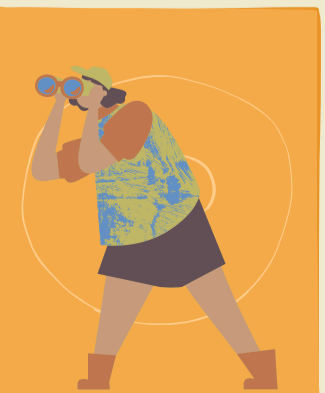

Batas Akhir Pengumpulan Proposal KKN

26 Desember 2022 - 30 Desember 2022

Proposal yang sudah dibuat kemudian ditandatangani oleh Dosen Pembimbing Lapangan lalu diunggah ke penyimpanan online yang sudah dibuat oleh Unit KKN



Persiapan Kelompok KKN

19 Desember 2022 - 20 Januari 2023

Mahasiswa melakukan bimbingan kepada Dosen Pembimbing Lapangan dan mempersiapkan kelompoknya untuk pelaksanaan kegiatan KKN



Pelepasan Mahasiswa Peserta KKN

25 Januari 2023

Seremonial pelepasan mahasiswa peserta KKN



Pelaksanaan KKN

26 Januari 2023 - 24 Februari 2023

Mahasiswa dibawah bimbingan Dosen Pembimbing Lapangan melaksanakan program kerja yang telah disusun di proposal KKN untuk dilaksanakan di lokasi kegiatan KKN



Bimbingan Pembuatan Laporan KKN

27 Februari 2023 - 03 Maret 2023

Mahasiswa melakukan bimbingan dan konsultasi kepada Dosen Pembimbing Lapangan untuk pembuatan dan penyelesaian Laporan Akhir KKN

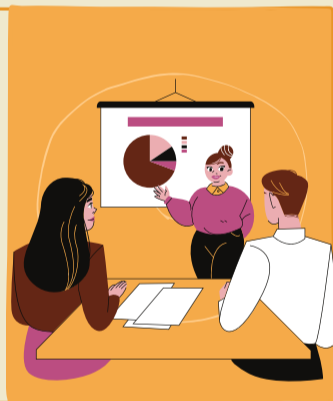

Entry Nilai KKN & Unggah Laporan Akhir KKN

01 Maret 2023 - 08 Maret 2023

Batas akhir Dosen Pembimbing Lapangan mengentri nilai KKN dan mengunggah laporan akhir KKN



Unit Pelaksana Kuliah Kerja Nyata
Direktorat Riset dan Pengabdian Masyarakat
Universitas Budi Luhur
Jl. Ciledug Raya, Unit 2 Lantai 2

Tel. (021) 5853753 ext.301 E-mail: ppm@budiluhur.ac.id