



**DAFTAR KELOMPOK KKN KELAS REGULER  
UNIVERSITAS BUDI LUHUR  
SEMESTER GENAP 2021/2022**

<b>Kelp</b>	<b>Lokasi Desa/Kelurahan</b>	<b>Dosen Pembimbing Lapangan</b>
1	Girijaya, Saketi, Pandeglang, Banten	Wiwin Windihastuty, S.Kom., M.Kom.
2	Girijaya, Saketi, Pandeglang, Banten	Wiwin Windihastuty, M.Kom
3	Girijaya, Saketi, Pandeglang, Banten	Wiwin Windihastuty, M.Kom
4	Talagasari, Saketi, Pandeglang, Banten	Martini, S.E., M.Akt.
5	Talagasari, Saketi, Pandeglang, Banten	Martini
6	Talagasari, Saketi, Pandeglang, Banten	Martini
7	Wanagiri, Saketi, Pandeglang, Banten	Eka Purwa Laksana, S.T.,M.T.
8	Wanagiri, Saketi, Pandeglang, Banten	Eka Purwa Laksana, S.T.,M.T
9	Wanagiri, Saketi, Pandeglang, Banten	Eka Purwa Laksana, S.T.,M.T
10	Kelurahan 10	Taqwa Putra Budi Purnomo Sidi, S.E., M.M.
11	Kelurahan 11	Taqwa Putra Budi Purnomo Sidi, MM
12	Kelurahan 12	Taqwa Putra Budi Purnomo Sidi, MM
13	Kelurahan 13	Yulianawati, S.Kom., M.Kom.
14	Kelurahan 14	Yulianawati, S.Kom., M.Kom
15	Kelurahan 15	Yulianawati, S.Kom., M.Kom
16	Kelurahan 16	Anissa Amalia Mulya, S.E., M.Akt.
17	Kelurahan 17	Anissa Amalia Mulya
18	Kelurahan 18	Anissa Amalia Mulya
19	Kelurahan 19	Dhika Purnama Putra, S.I.Kom.
20	Kelurahan 20	Dhika Purnama Putra, S.I.Kom
21	Kelurahan 21	Dhika Purnama Putra, S.I.Kom
22	Kelurahan 22	Muhammad Iqbal Naufal, S.I.Kom., M.I.Kom.
23	Kelurahan 23	Muhammad Iqbal Naufal, S.I.Kom
24	Kelurahan 24	Muhammad Iqbal Naufal, S.I.Kom
25	Kelurahan 25	Sukma Alam, S.I.Kom., M.I.Kom.
26	Kelurahan 26	Sukma Alam, M.I.Kom
27	Kelurahan 27	Sukma Alam, M.I.Kom
28	Kelurahan 28	Syahrul Awal, S.I.P, M.Si.
29	Kelurahan 29	Syahrul Awal, S.I.P, M.Si
30	Kelurahan 30	Syahrul Awal, S.I.P, M.Si
31	Kelurahan 31	Wulan Dwi Antari, S.E., M.Akt.
32	Kelurahan 32	Wulan Dwi Antari
33	Kelurahan 33	Wulan Dwi Antari
34	Kelurahan 34	Yani Osmawati, S.Sos, M.Hum.
35	Kelurahan 35	Yani Osmawati, S.Sos, M.Hum
36	Kelurahan 36	Yani Osmawati, S.Sos, M.Hum



**DAFTAR KELOMPOK KKN KELAS EKSEKUTIF  
UNIVERSITAS BUDI LUHUR  
SEMESTER GENAP 2021/2022**

<b>Kelp</b>	<b>Lokasi Desa/Kelurahan</b>	<b>Dosen Pembimbing Lapangan</b>
K1	Kelurahan K1	Devit Setiono, S.Kom., M.Kom
K2	Kelurahan K2	Devit Setiono, S.Kom., M.Kom
K3	Kelurahan K3	Devit Setiono, S.Kom., M.Kom
K4	Kelurahan K4	Indah Rahayu Lestari
K5	Kelurahan K5	Indah Rahayu Lestari
K6	Kelurahan K6	Indah Rahayu Lestari
K7	Kelurahan K7	Sri Rahayu
K8	Kelurahan K8	Sri Rahayu
K9	Kelurahan K9	Sri Rahayu
L1	Kelurahan L1	Amin Aminudin, M.I.Kom
L2	Kelurahan L2	Amin Aminudin, M.I.Kom
L3	Kelurahan L3	Amin Aminudin, M.I.Kom
L4	Kelurahan L4	Fatma Misky, S.I.Kom
L5	Kelurahan L5	Fatma Misky, S.I.Kom
L6	Kelurahan L6	Fatma Misky, S.I.Kom
L7	Kelurahan L7	Dewi Kusumaningsih, S.Kom., M.Kom.
L8	Kelurahan L8	Dewi Kusumaningsih, S.Kom., M.Kom.
L9	Kelurahan L9	Dewi Kusumaningsih, S.Kom., M.Kom.
M1	Kelurahan M1	Nexen Alexandre Pinontoan, M.I.Kom
M2	Kelurahan M2	Nexen Alexandre Pinontoan, M.I.Kom

Catatan:

1. Pelaksanaan KKN Semester GENAP 2021/2022 merujuk pada Surat Edaran Direktur Riset dan Pengabdian masyarakat No: E/UBL/DRPM/000/003/02/22 tentang Pelaksanaan Kuliah Kerja Nyata dimasa Darurat Pandemi Covid-19.
2. Jadwal pelaksanaan KKN Semester GENAP 2021/2022 mengikuti jadwal pelaksanaan KKN pada halaman 5 atau dapat dilihat pada <http://ppm.budiluhur.ac.id/>
3. Apabila terdapat perubahan pada jadwal pelaksanaan KKN, maka akan diinformasikan kemudian di <http://ppm.budiluhur.ac.id> atau <http://baak.budiluhur.ac.id> atau melalui Dosen Pembimbing Lapangan.
4. Informasi terkait pelaksanaan KKN dapat menghubungi Dosen Pembimbing Lapangan masing-masing, Sekretariat Kelas Executive (bagi mahasiswa kelas sore), atau Direktorat Riset dan Pengabdian Masyarakat Unit 2 Lantai 2. Telp. (021)5853753 ext 301.



# JADWAL KEGIATAN KULIAH KERJA NYATA UNIVERSITAS BUDI LUHUR

Semester Genap 2021/2022



## Pengisian KRS di Webstudent

14 Desember 2021 - 04 Januari 2022

Mahasiswa mengisi matakuliah KKN melalui webstudent



## Persetujuan Kwitansi & Pembayaran Biaya SKS KKN

14 Desember 2021 - 28 Januari 2022

Mahasiswa melakukan klik setuju membuat kwitansi kemudian melakukan pembayaran biaya SKS melalui bank



## Verifikasi Surat Keterangan Sehat

31 Januari 2022 - 25 Februari 2022

Mahasiswa menyerahkan surat keterangan sehat dari dokter ke dosen pembimbing akademik untuk diverifikasi (Tidak ada lagi proses verifikasi)



## Pendaftaran KKN via Webstudent

31 Januari 2022 - 25 Februari 2022

Mahasiswa melakukan pendaftaran KKN melalui webstudent kemudian memasukkan keterangan riwayat kesehatan

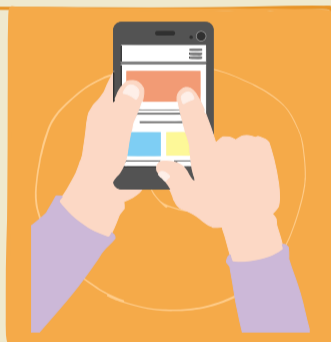

## Pemilihan Kelompok KKN

10 Maret 2022 - 11 Maret 2022

Mahasiswa memilih kelompok KKN dan Dosen Pembimbing Lapangan KKN melalui webstudent



## Pembekalan kepada Dosen Pembimbing Lapangan

23 Maret 2022

Pembekalan untuk para dosen yang akan membimbing kelompok KKN



## Pembekalan Peserta KKN

02 April 2022 - 30 April 2022

Pembekalan untuk para mahasiswa peserta KKN  
Pembekalan akan diberikan oleh Dosen Pembimbing Lapangan



## Survey Lokasi KKN & Pembuatan Proposal KKN

09 Mei 2022 - 01 Juli 2022

Dosen Pembimbing Lapangan dan Mahasiswa KKN melakukan survey lokasi kegiatan KKN kemudian membuat proposal KKN



## Bimbingan & Persiapan Kelompok

09 Mei 2022 - 01 Juli 2022

Mahasiswa melakukan bimbingan kepada Dosen Pembimbing Lapangan dan mempersiapkan kelompoknya untuk pelaksanaan kegiatan KKN



## Batas Akhir Pengumpulan Proposal KKN

01 Juli 2022

Proposal yang sudah dibuat kemudian ditandatangani oleh Dosen Pembimbing Lapangan lalu diunggah ke penyimpanan online yang sudah dibuat oleh Unit KKN

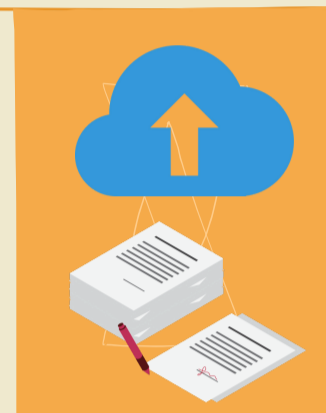

## Pelaksanaan KKN

25 Juli 2022 - 26 Agustus 2022

Mahasiswa dibawah bimbingan Dosen Pembimbing Lapangan melaksanakan program kerja yang telah disusun di proposal KKN untuk dilaksanakan di lokasi kegiatan KKN



## Bimbingan Pembuatan Laporan KKN

29 Agustus 2022 - 02 September 2022

Mahasiswa melakukan bimbingan dan konsultasi kepada Dosen Pembimbing Lapangan untuk pembuatan dan penyelesaian Laporan Akhir KKN



## Batas Akhir Entry Nilai KKN & Unggah Laporan Akhir KKN

05 September 2022

Batas akhir Dosen Pembimbing Lapangan mengentri nilai KKN dan mengunggah laporan akhir KKN



Unit Pelaksana Kuliah Kerja Nyata  
Direktorat Riset dan Pengabdian Masyarakat  
Universitas Budi Luhur  
Jl. Ciledug Raya, Unit 2 Lantai 2  
Tel. (021) 5853753 ext.301 E-mail: ppm@budiluhur.ac.id





## SURAT EDARAN DIREKTUR RISET DAN PENGABDIAN KEPADA MASYARAKAT

NOMOR : E/UBL/DRPM/000/003/02/22

### TENTANG :

### PELAKSANAAN KULIAH KERJA NYATA DI MASA DARURAT PANDEMIK COVID-19

Merujuk kepada Surat Edaran Rektor Nomor E/UBL/REK/000/002/03/20 tentang Pencegahan Penyebaran Corona Virus Disease (COVID 19) di lingkungan Universitas Budi Luhur serta memperhatikan situasi dan kondisi saat ini maka pelaksanaan kegiatan Kuliah Kerja Nyata (KKN) Semester Genap 2021/2022 akan dilaksanakan dengan memperhatikan hal hal tersebut sebagai berikut :

1. Pemilihan kelompok tidak dikaitkan dengan lokasi kuliah kerja nyata, melainkan hanya bertujuan untuk membentuk kelompok.
2. Pembekalan untuk mahasiswa
  - a. Pembekalan kepada mahasiswa dilaksanakan secara online sebanyak 4 kali.
  - b. Proses Pembekalan akan menggunakan *Learning Management System* (LMS) Universitas Budi Luhur selayaknya proses perkuliahan. Untuk mendukung kelancaran kegiatan pelaksanaan kegiatan KKN ini maka disamping pemanfaatan LMS, Dosen Pembimbing Lapangan diharuskan untuk membentuk grup untuk setiap kelompoknya dengan menggunakan aplikasi WhatApps, Telegram atau forum *online, video conference*, atau platform lain yang memungkinkan untuk berdiskusi secara *online* sehingga memudahkan komunikasi mahasiswa dengan dosen pembimbing lapangannya selama pelaksanaan kegiatan KKN.
  - c. Luaran KKN disarankan adalah sebuah produk yang dapat dimanfaatkan oleh masyarakat/anggota masyarakat tertentu. Proses pembuatan luaran tersebut dilakukan secara berkelompok dengan memanfaatkan teknologi seperti tersebut pada butir b di atas.
3. Survey Lokasi, Pembuatan Proposal, Bimbingan KKN, dan Persiapan Kelompok
  - a. Lokasi Kuliah Kerja Nyata adalah tempat tinggal (domisili) dari salah satu atau beberapa anggota kelompok KKN yang bersangkutan. Dalam hal ini, lokasi tersebut harus disepakati oleh semua anggota kelompok dan disetujui oleh dosen pembimbing lapangan.
  - b. Mempertimbangkan butir a tersebut diatas, maka **surat keterangan sehat tidak lagi diperlukan**. Untuk itu, **menu verifikasi surat keterangan sehat di webdosen telah dihilangkan**.
  - c. Kelompok KKN berkewajiban untuk mencari atau menentukan anggota masyarakat yang bersedia menjadi mitra kegiatan KKN dalam upaya untuk menghasilkan luaran kegiatan KKN yang dapat digunakan oleh masyarakat/anggota masyarakat tertentu sebagaimana disebutkan pada butir 2.c.
  - d. Rekanan tersebut pada butir c di atas harus bersedia untuk ikut terlibat dalam kegiatan KKN secara *online* dengan mengikutsertakannya dalam kelompok grup seperti yang tersebut pada butir 2.b.
  - e. Proposal KKN dibuat sesuai dengan panduan penulisan proposal KKN (dapat diunduh pada <http://ppm.budiluhur.ac.id/abdimas-kkn/kkn/>).
  - f. Bimbingan pembuatan proposal KKN dan bimbingan persiapan program kerja yang akan dilaksanakan selama kegiatan KKN dilakukan secara *online*.
  - g. Batas akhir pengumpulan proposal KKN pada tanggal 01 Juli 2022.
  - h. Proposal dikumpulkan dalam format *softcopy* yang diunggah oleh Dosen Pembimbing Lapangan ke layanan penyimpanan *online (cloud)* yang dibentuk oleh DRPM.



- i. Proposal dikumpulkan dalam format *softcopy* yang diunggah oleh Dosen Pembimbing Lapangan ke layanan penyimpanan *online (cloud)* yang telah dibuat oleh UP KKN DRPM.
- j. Kegiatan Pelepasan KKN ditiadakan.
- k. Pelaksanaan kegiatan KKN ini dilakukan hingga tanggal 26 Juli 2022 yang dilaksanakan secara *online* mengikuti program kerja yang sudah dirancang pada proposal.
- l. Dosen pembimbing lapangan memantau pelaksanaan kegiatan KKN secara *online* melalui grup KKN yang telah dibentuk, merujuk pada butir 2.b.
- m. Penilaian KKN masih tetap mengikuti prosedur KKN sebelumnya yakni nilai pembekalan, nilai lokasi, dan nilai laporan.
- n. Bimbingan pembuatan laporan akhir KKN dijadwalkan mulai 29 Agustus 2022 hingga 02 September 2022. (mengikuti jadwal di kalender akademik Universitas Budi Luhur)
- o. Laporan kegiatan KKN dibuat sesuai dengan panduan penulisan laporan akhir KKN (dapat diunduh pada <http://ppm.budiluhur.ac.id/abdimas-kkn/kkn/>).
- p. Pengentrian nilai KKN dilakukan secara online dan batas akhir pengumpulan laporan KKN pada tanggal 05 September 2022.

Apabila kemudian terdapat perubahan dalam surat edaran ini, akan diinformasikan melalui laman <http://ppm.budiluhur.ac.id>.

Demikian informasi ini kami sampaikan, atas perhatian dan kerjasamanya kami ucapkan terima kasih banyak.

Jakarta, 15 Februari 2022

Direktur Riset dan Pengabdian Kepada Masyarakat



Dr. Krisna Adiyarta MNIP : 890001

Tembusan:

- Rektor Universitas Budi Luhur